



COMUNE DI RIETI

legge 18.4.1962 n.167 e succ. mod. e integr.

Ampliamento Piano di Zona  
IV DECENNIO 2001-2010

Variante ai sensi dell'art. 1 bis della L.R. 36/87

PLANIMETRIA CATASTALE ED ELENCHI  
PROPRIETA' COMPRESSE NEL PIANO

I PROGETTISTI  
ARCH. FRANCESCA ACCHIONI  
GEOM. Cateno Rodolfo COLOMBO

I COLLABORATORI  
GEOM. Fulvia Tornese

Novembre 2016

scala 1:2000

OGGETTO:  
CAMPOLONIANO A

TAVOLA  
2.1



LIMITE AMPLIAMENTO ZONA 167

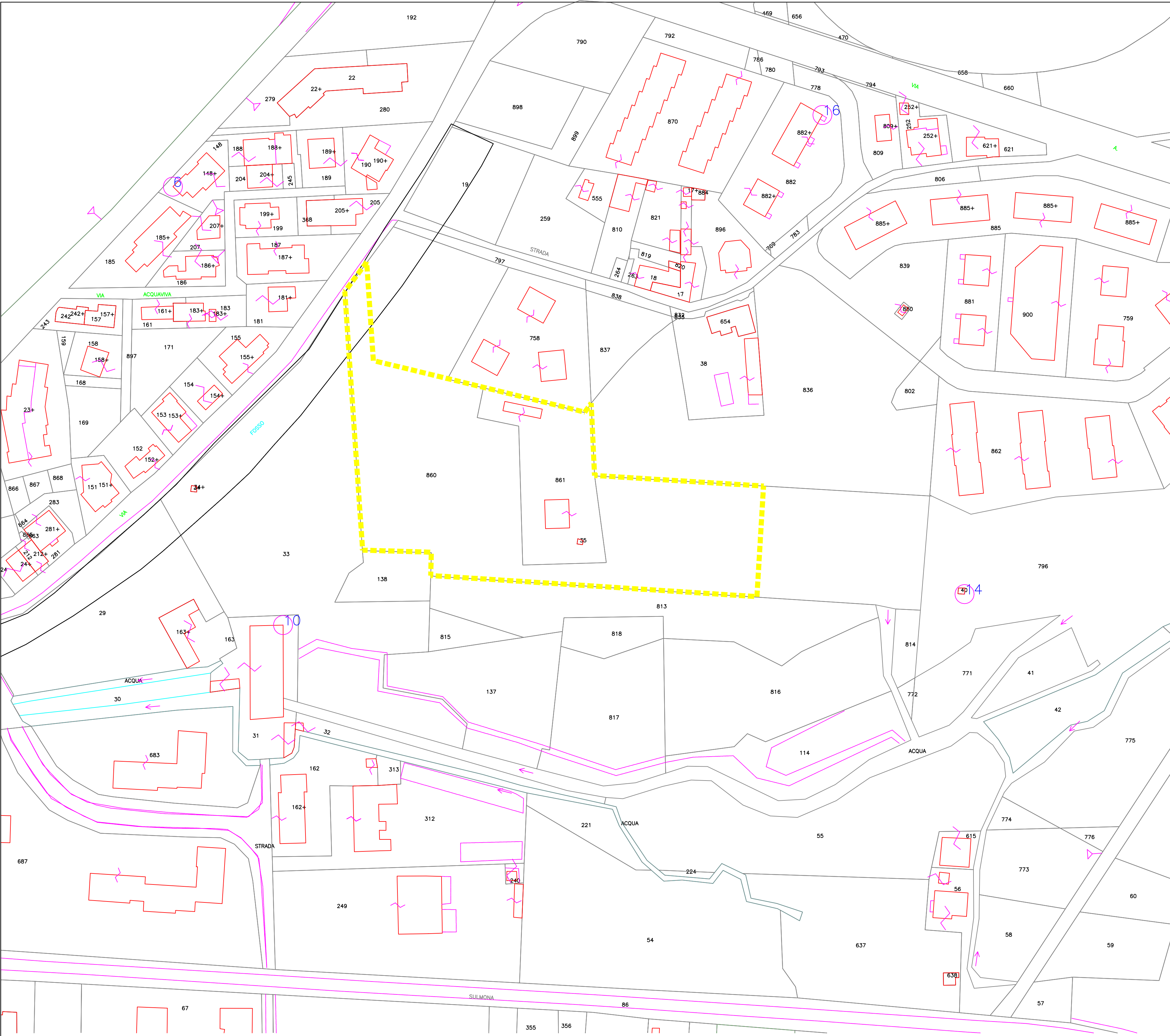
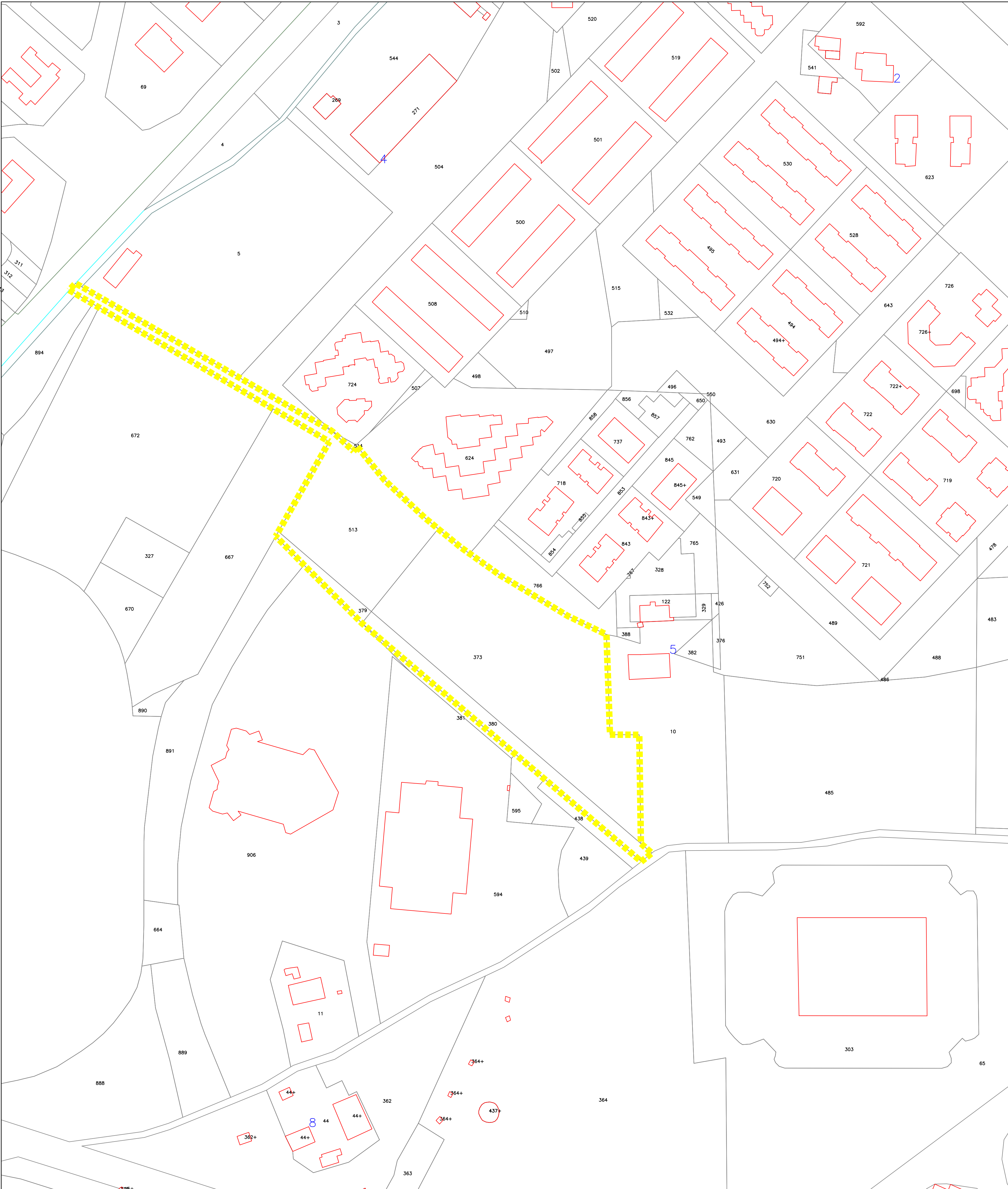

C.C.	Z	Dati Proprietario	Dati catastali intere particelle					C.C.	Superficie da occupare			Conduttori del fondo	Cultura in atto	Regione Agraria	Reddito Agrario €	rendito Dominicale €	Note	
			Foglio	Numero					Qualità Catastale	H	A							Ca
				H	A	Ca												
		2	3		4			5	6	7			10	11	12	13	14	15
1		Rosati Enzo nato a Greccio (RI) il 28/05/1947	79	380	00	12	65	Semin. Arbor	2	00	12	65				7,19	8,82	
2		Rosati Enzo nato a Greccio (RI) il 28/05/1947	79	373	00	82	65	Semin. Arbor	2	00	82	65				46,95	57,62	
3		Rosati Enzo nato a Greccio (RI) il 28/05/1947	79	379	00	03	10	Semin. Arbor	2	00	03	10				1,76	2,16	
4		Rosati Enzo nato a Greccio (RI) il 28/05/1947	79	513	00	34	57	Semin. Arbor	2	00	34	57				19,04	24,10	
5		Gunnella Andrea nato a Rieti il 12/05/1969 per 2/9, Gunnella Gunnella Andrea nato a Rieti il 12/05/1969 per 2/9, Gunnella	79	860	01	55	38	Semin. Arbor	2	01	12	04				88,27	108,33	
6		Fabrizio nato a Rieti il 16/04/1962 per 2/9, Gunnella Marco nato a Rieti il 27/01/1964 per 2/9 Patacchiola Liliana nata a Cantalice il	79	861	00	22	90	Ente Urbano	00	22	90							
7		Conti Lorenzo nato a Spoleto il 09/08/1936, Porazzini Maria nata a Cantalice il 24/03/1936	79	667	00	47	34	Semin. Arbor	2	00	01	56				26,89	33,01	